Stricker Neu- / Gebrauchtfahrzeuge - Inh. Chr. Stricker
Hütemersch 7-9 - 33442 Herzebrock-Clarholz - Tel.: 0170 / 3154155



Ihr Ansprechpartner

Herr Christian Stricker
E-Mail: vertrieb@stricker-gebrauchtfahrzeuge.de
Telefon: 05204 8005115

Audi Q5 Sportback quattro S tronic*AHK-SCHWENKBA...

Angebotsnr.: AS19-S2019772





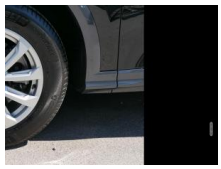

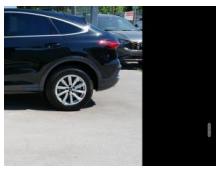



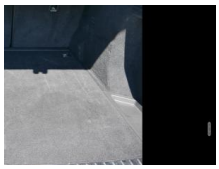





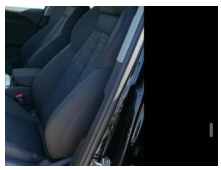

Erstzulassung:	Kilometer:	Farbe:	Leistung:	Kraftstoffart:
14.07.2025	24.500	Schwarz	150 kW / 204 PS	Diesel

PREIS
55.170 €

FINANZIERUNGSBEISPIEL

Laufzeit: 72 Monate	Anzahlung: 20 %
Basis-Finanzierung:*	Mtl. Rate:
Zielraten-Finanzierung:**	Mtl. Rate: **493 €**

* Basisfinanzierung: Anzahlung: 11.034 Euro, Laufzeit: 72 Monate, Nettodarlehen: 44.136 Euro, Gesamtbetrag: 64.425 Euro, Zinsätze: 6.78% Sollz. (gebunden), 6.99% eff.
** Zielratenfinanzierung: Anzahlung: 11.034 Euro, Laufzeit: 72 Monate, Nettodarlehen: 44.136 Euro, Zielrate: 27.585 Euro, Gesamtbetrag: 67.703 Euro, Zinsätze: 6.78% Sollz. (gebunden), 6.99% eff.,
Achtung! Kredite kosten Geld.
Vermittlung für: Ein Angebot der Openbank Deutschland AG, Santander-Platz 1, 41061 Mönchengladbach.
Repräsentatives Beispiel gem. § 17 Abs. 4 PAngV.

Ausstattung

Weiteres
- Komfort
- AHK schwenkbar
- PARKTRONIC vorne + hinten mit RÜCKFAHRKAMERA
- SITZHEIZUNG Vordersitze
- Tempomat
- 2-ZONEN-KLIMAAUTOMATIK
- KEYLESS-GO
- el. Heckklappe
- VIRTUAL COCKPIT
- Pakete
- WINTERPAKET
- Spiegel-Paket
- Assistenzsysteme
- Lane Assist (Spurhalteassistent)
- Umfeldbeobachtungssystem (Front Assist)
- Notbrems-Assistent
- Verkehrszeichenerkennung
- Müdigkeitserkennung
- Geschwindigkeitsbegrenzer
- Infotainment
- NAVIGATIONSSYSTEM
- RADIO Radio
- TOUCHSCREEN
- Radiobedienung am Lenkrad
- MP3-Wiedergabe
- DAB
- USB-Anschluss
- Apple Car Play
- Android Auto
- Freisprecheinrichtung
- Bluetooth
- Sprachsteuerung
- Induktionsladen für Smartphones
- Sicherheit
- 6x Airbag
- Notrufsystem
- ABS (Antiblockiersystem)
- ESP (Elektronisches Stabilitäts-Programm)
- el. Wegfahrsperre
- Reifendruckkontrolle
- Innenausstattung
- 5-Sitzer
- Polsterstoff Schwarz
- el. Lendenwirbelstütze
- Vordersitze elektr. höhenverstellbar
- 5-Kopfstützen
- ISOFIX
- MULTIFUNKTIONS-LEDERLENKRAD
- Lenksäule höhenverstellbar
- Schaltwippen am Lenkrad
- Mittelarmlehne
- teilbar klappbare Rücksitzbank
- DURCHLADEMÖGLICHKEIT
- Gepäckraumabdeckung
- el. Parkbremse
- Aussenausstattung
- 5-trg.
- el. Fensterheber vorne + hinten
- abgedunkelte Heckscheiben
- el. Außenspiegel beheizbar

STÄNDIG ÜBER 15.000 FAHRZEUGE IM BESTAND!

© 2004-2026 Stricker Neu- / Gebrauchtfahrzeuge - Inh. Chr. Stricker - Alle Rechte vorbehalten - Preisangaben ohne Gewähr und soweit nicht anders ausgewiesen inklusive MwSt.
Änderungen und Irrtümer vorbehalten